



Π.Α.Ε.Δ.Ε.
ΠΕΡΙΦΕΡΕΙΑΚΗ ΔΙΕΥΘΥΝΣΗ
ΠΡΩΤΟΒΑΘΜΙΑΣ και ΔΕΥΤΕΡΟΒΑΘΜΙΑΣ ΕΚΠΑΙΔΕΥΣΗΣ
ΔΥΤΙΚΗΣ ΕΛΛΑΔΑΣ



ΑΡΣΑΚΕΙΑ - ΤΟΣΙΤΣΕΙΑ ΣΧΟΛΕΙΑ
ARSAKEIA - TOSITSEIA SCHOOLS
ΑΡΣΑΚΕΙΑ ΣΧΟΛΕΙΑ ΠΑΤΡΩΝ



ΠΕΚΕΣ
— ΔΥΤΙΚΗΣ ΕΛΛΑΔΑΣ —
ΠΕΡΙΦΕΡΕΙΑΚΟ ΚΕΝΤΡΟ ΕΚΠΑΙΔΕΥΤΙΚΟΥ ΣΧΕΔΙΑΣΜΟΥ
Regional Center for Educational Planning of Western Greece

3^η ΔΙΗΜΕΡΙΔΑ

Ανταλλαγής Καλών Πρακτικών Erasmus+

**Καινοτομία Ευρωπαϊκή
Διάσταση στην Εκπαίδευση**

10 - 11 Απριλίου 2024

09:00 - 13:30

Εστία Επιστημών Πάτρας
Αρσάκεια Σχολεία Πατρών

Τίτλος εισήγησης: «Μετάβαση από την θεωρία στην πράξη»

Εισηγητής: Σωτήρης Καλύβας Εκπ/κός ΠΕ87.05 MSc

Σχολείο: 3^ο ΕΠΑ.Λ. Πάτρας



3ο ΕΠΑΛ ΠΑΤΡΑΣ



ΤΟ ΣΧΟΛΕΙΟ ΜΑΣ

- ▶ **Τομέας Δομικών έργων, Δομημένου Περιβάλλοντος και Αρχιτεκτονικού Σχεδιασμού**

Τεχνικοί Δομικών Έργων και Γεωπληροφορικής

- ▶ **Τομέας Διοίκησης και Οικονομίας**

Υπάλληλοι Διοίκησης και Οικονομικών Υπηρεσιών

- ▶ **Τομέας Υγείας Πρόνοιας Ευεξίας**

Βοηθοί Νοσηλευτή

Βοηθοί Οδοντοτεχνίτη

"Μετάβαση από την θεωρία στην πράξη"

- Erasmus+ KA122
- Κωδικός: 2023-1-EL01-KA122-VET-000143596
- Πρόγραμμα επαγγελματικής εκπαίδευσης και κατάρτισης μαθητών
- Λεμεσός - 25/02 έως 10/03/2024.
- Καθηγητές: Σωτήρης Καλύβας
Κατερίνα Κουλοχέρα
Στέλλα Λαμπροπούλου
Παναγιώτης Ματζακάνης

Τεχνικοί Δομικών Έργων και Γεωπληροφορικής

- ▶ Παναγιώτης Κλουκλινώτης
- ▶ Αλέξης Παυλόπουλος
- ▶ Μαρία Τσάκωνα
- ▶ Κωνσταντίνος Ράθωσης



Υπάλληλοι Διοίκησης και Οικονομικών Υπηρεσιών

- Σπυριδούλα Γιαννοπούλου
- Αναστασία Μηλιτσοπούλου
- Νατάσσα Μυλωνά



Υπάλληλοι Διοίκησης και Οικονομικών Υπηρεσιών

- Δημιουργία, μεταβολή, διαγραφή λογαριασμών.
- Έκδοση και έλεγχος παραστατικών (τιμολογίων, πιστωτικών σημειώσεων κλπ.).
- Καταχώρηση παραγγελιών.

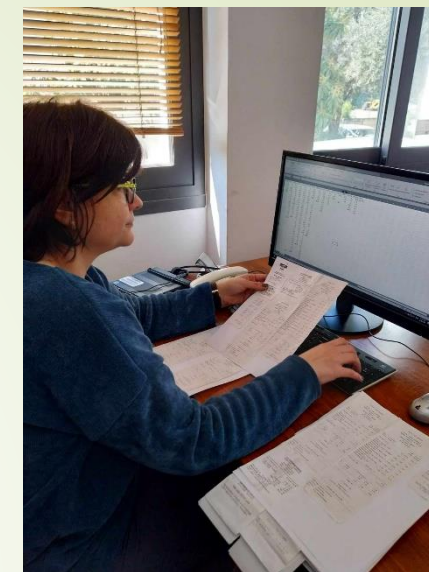
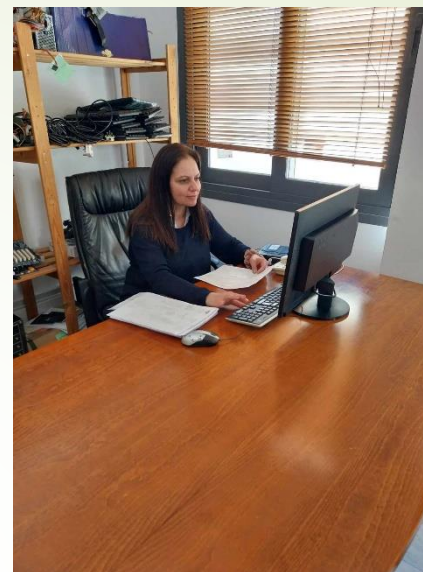

Βοηθοί Νοσηλεύτη

- ▶ Κωνσταντίνα Κατσαϊτη
- ▶ Ευανθία Μπράτση
- ▶ Αριστέα Ρουντζομάνη
- ▶ Γιώργος Ταγκαλάκης
- ▶ Ζωή Χαραλαμποπούλου



Βοηθοί Νοσηλευτή

- Σίτιση ασθενών
- Στρώσιμο κρεβατιών και υποστήριξη στην ατομική καθαριότητα
- Χορήγηση φαρμάκων και λήψη ζαχάρου



Βοηθοί Νοσηλευτή

➤ ΕΚΑΒ

- ❖ Προετοιμασία, αναπλήρωση, έλεγχος εξοπλισμού.
- ❖ Άμεση αντιμετώπιση περιστατικού (ζωτικά σημεία, λήψη ιστορικού).
- ❖ Διακομιδή περιστατικού στο νοσοκομείο.

➤ Μικροβιολογικό εργαστήριο

- ❖ Προετοιμασία και αρίθμηση δειγμάτων.
- ❖ Διασταύρωση στοιχείων ασθενούς με παραπεμπτικό.
- ❖ Λήψη δείγματος (προστάτη, χοληδόχου κύστης κλπ.) για ιστολογική εξέταση.



Βοηθοί Οδοντοτεχνίτη

- Θεώνη Κόρακα
- Βασιλική Μεσολωρά
- Ευτυχία Παντελάκη
- Ελένη Τριανταφυλλίδη



Βοηθοί Οδοντοτεχνίτη

- Επεξεργασία οδοντοτεχνικών κατασκευών με ψηφιακά μέσα (ExoCAD).
- Συμβατική κατασκευή εκμαγείων.
- Δημιουργία οδοντοτεχνικών εργασιών με μηχανήματα.

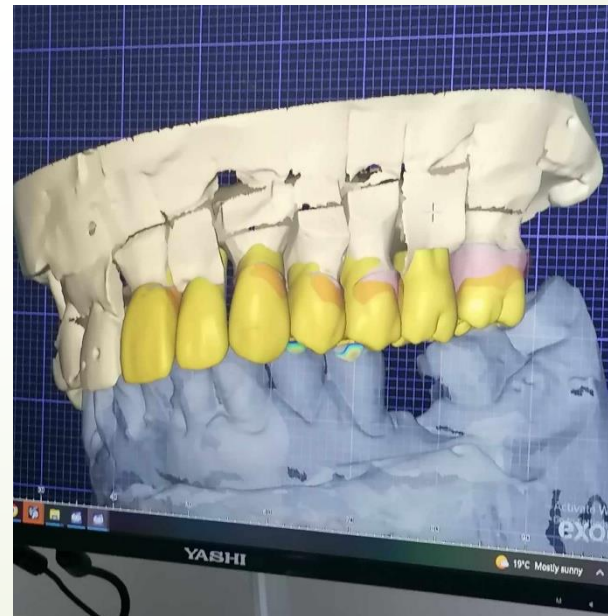

Πολιτιστικά Σεμινάρια



Κάστρο Λεμεσού

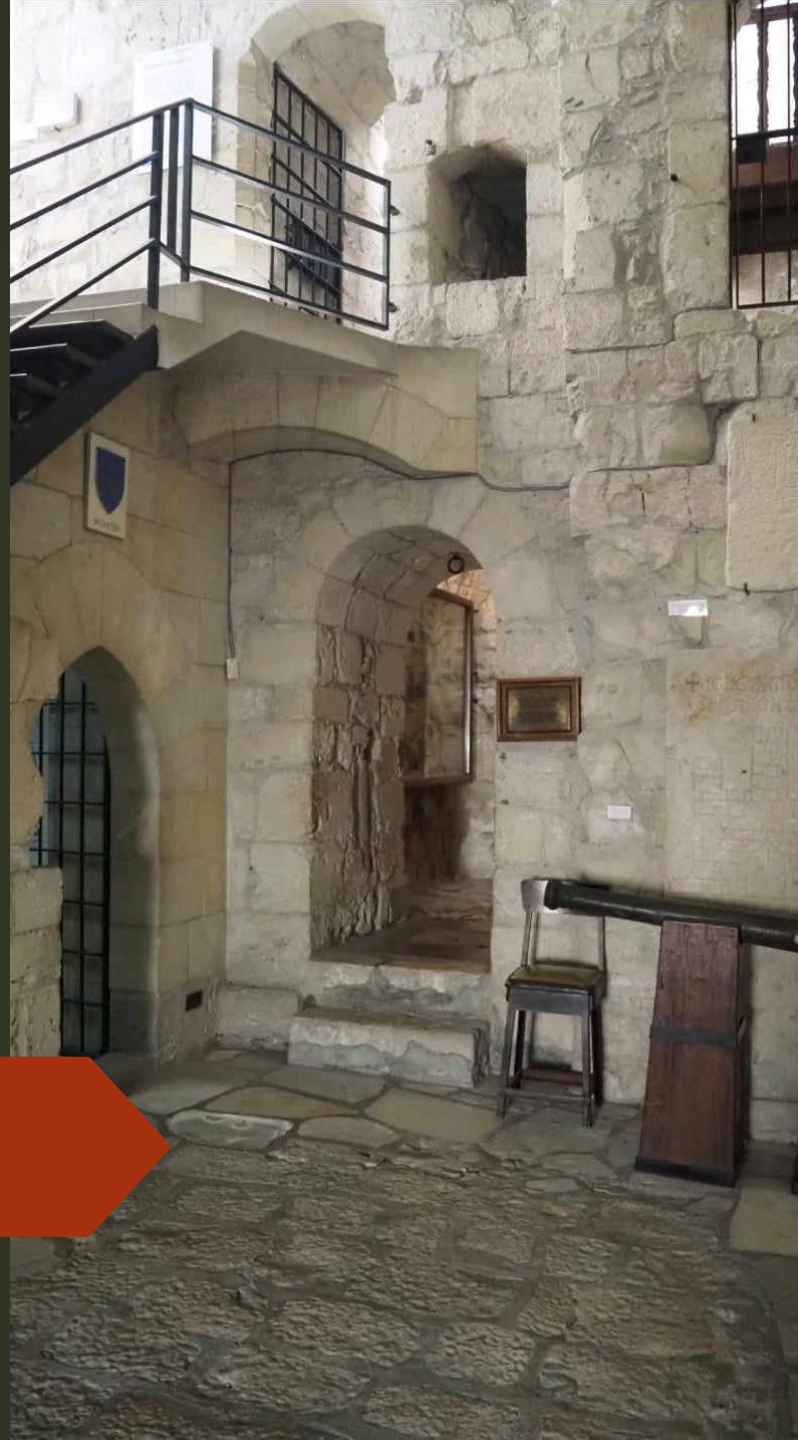

Αρχαιολογικός
χώρος
Αμαθούντας

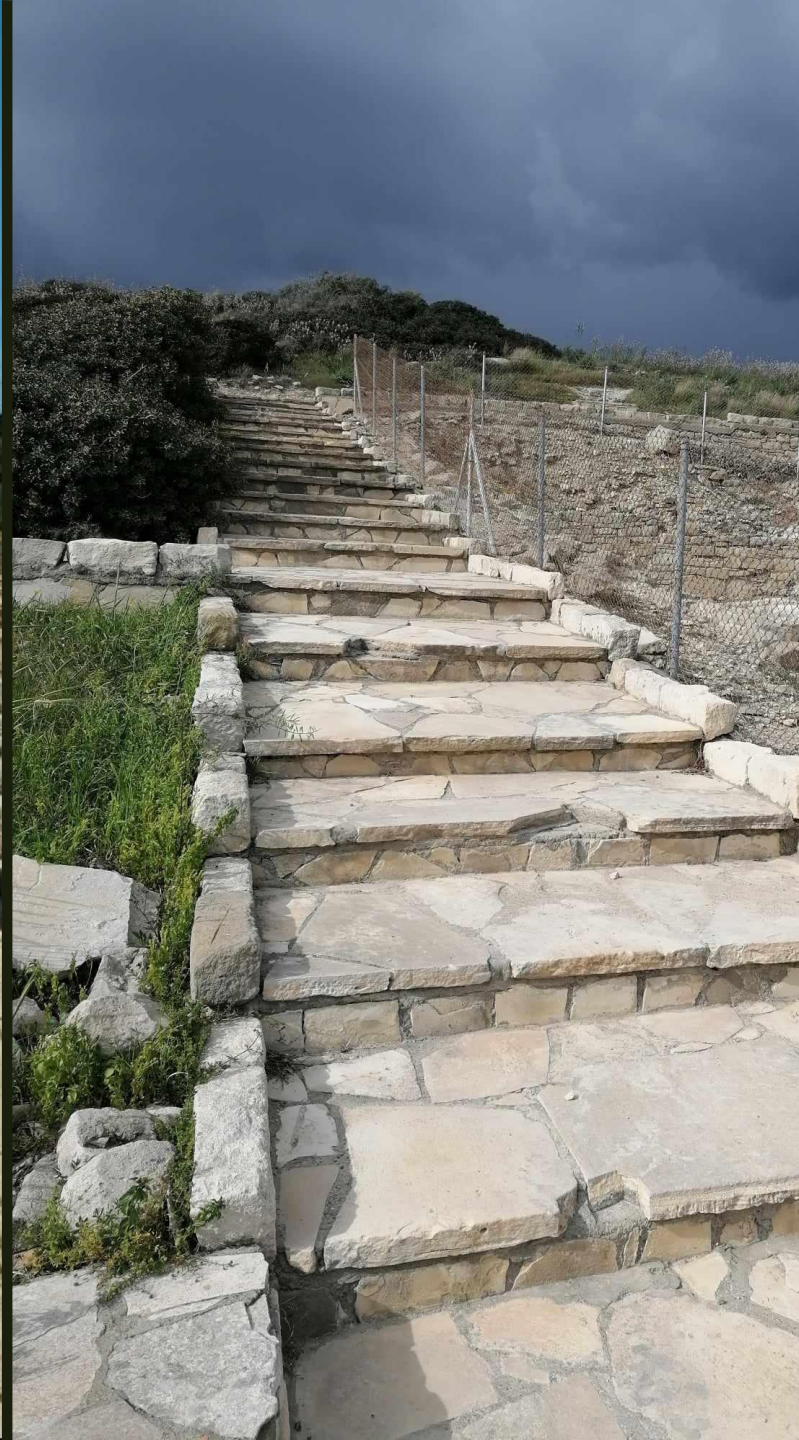

Αρχαιολογικός
χώρος Κουρίου



Μεσαιωνικό
Κάστρο
Πάφου

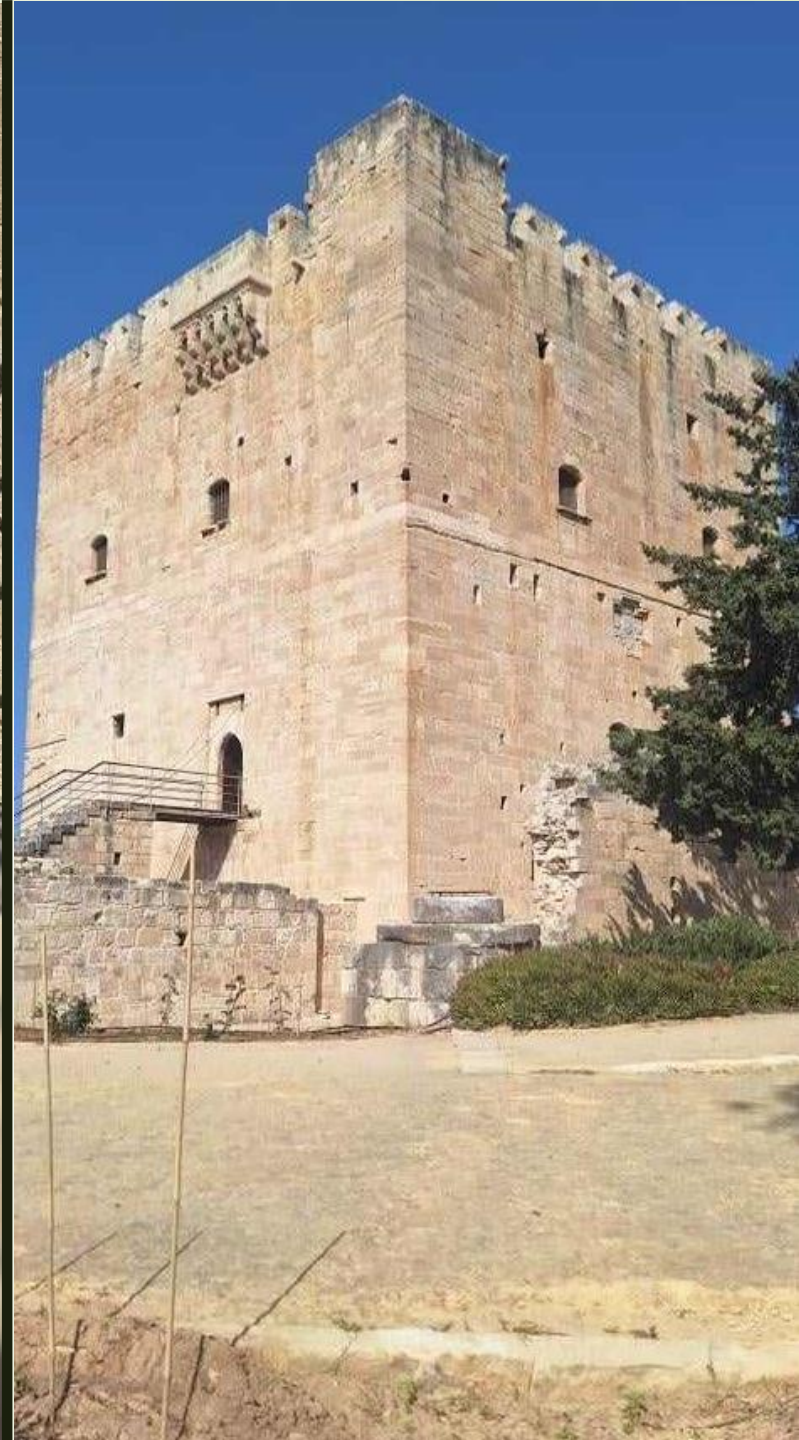
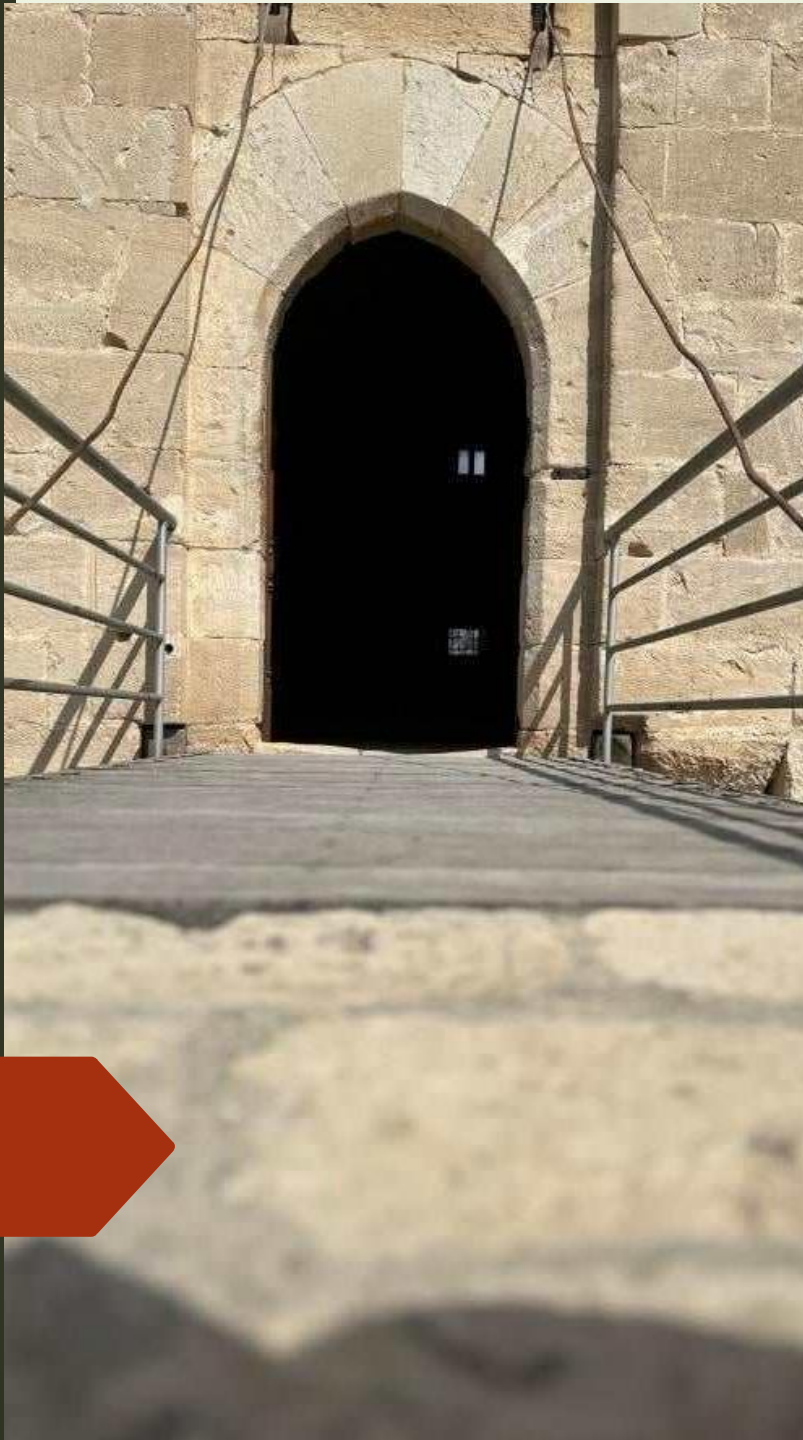

Ψηφιδωτά Πάφου



Αρχαιολογικό Μουσείο Λάρνακας



Βρετανικό
Νεκροταφείο
Λευκωσίας

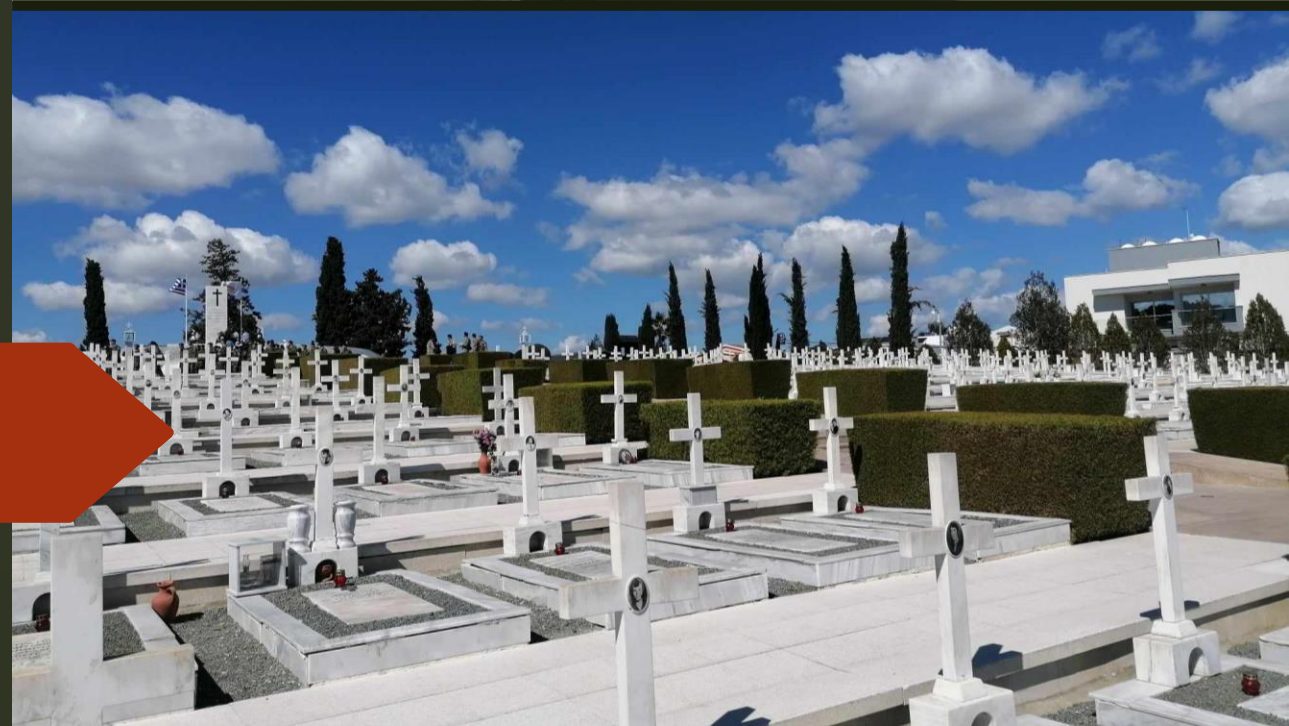

Φυλακές Λευκωσίας



Πινακοθήκη
Λεμεσού

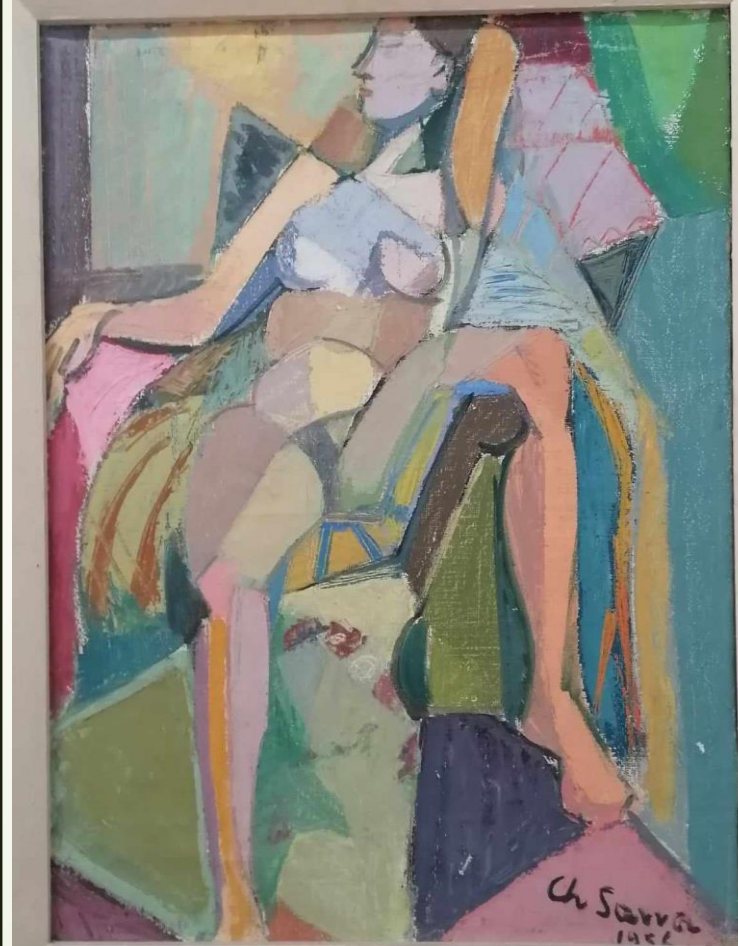

Ζωολογικός
κήπος
Λεμεσού



Λεμεσιανό Καρναβάλι



A group of approximately 20 people, including students and staff, are standing outdoors at night. They are holding white certificates or diplomas. The background shows a building and some trees. The text is overlaid in white on a dark background.

3^ο ΕΠΑΓΓΕΛΜΑΤΙΚΟ ΛΥΚΕΙΟ ΠΑΤΡΑΣ





**ΕΥΧΑΡΙΣΤΟΥΜΕ ΓΙΑ
ΤΗΝ ΠΡΟΣΟΧΗ ΣΑΣ!!**