

**ΠΡΑΚΤΙΚΟ ΕΠΙΤΡΟΠΗΣ ΕΠΙΛΟΓΗΣ ΤΟΥΡΙΣΤΙΚΟΥ ΠΡΑΚΤΟΡΕΙΟΥ ΣΤΟ
ΠΛΑΙΣΙΟ ΤΟΥ ΠΡΟΓΡΑΜΜΑΤΟΣ EUROSCOLA 2019-2020 ΓΙΑ ΤΗΝ
ΠΕΡΙΦΕΡΕΙΑΚΗ Δ/ΝΣΗ Π/ΘΜΙΑΣ ΚΑΙ Δ/ΘΜΙΑΣ ΕΚΠ/ΣΗΣ ΔΥΤΙΚΗΣ
ΕΛΛΑΔΑΣ**

Στην Πάτρα, σήμερα Τρίτη, 26-11-2019 και ώρα 10:30 π.μ. στο Γραφείο του Περιφερειακού Διευθυντή της Περιφερειακής Διεύθυνσης Π/θμιας και Δ/θμιας Εκπ/σης Δυτικής Ελλάδας, συνήλθε η πενταμελής επιτροπή αξιολόγησης οικονομικών προσφορών και επιλογής Γραφείου Γενικού Τουρισμού στο πλαίσιο του προγράμματος EUROSCOLA 2019-2020, αποτελούμενη από τους κ.κ. **Γιαννόπουλο Κωνσταντίνο**, Περιφερειακό Διευθυντή Π/θμιας και Δ/θμιας Εκπ/σης Δυτικής Ελλάδας, **Κυζίλου Όλγα**, Προϊσταμένη της Αυτοτελούς Δ/νσης Διοικητικής, Οικονομικής και Παιδαγωγικής Υποστήριξης της Περιφερειακής Δ/νσης Π/θμιας και Δ/θμιας Εκπ/σης Δυτικής Ελλάδας, **Χριστοπούλου Π. Σοφία**, εκπαιδευτικό κλάδου ΠΕ02-Φιλολόγων, με διάθεση στην Περιφερειακή Διεύθυνση Π/θμιας και Δ/θμιας Εκπ/σης Δυτικής Ελλάδας, **Αλεξανδρίδου Ειρήνη**, εκπαιδευτικό κλάδου ΠΕ78-Κοινωνικών Επιστημών, αποσπασμένη στο Γραφείο Νομικής Υποστήριξης της Περιφερειακής Διεύθυνσης Π/θμιας και Δ/θμιας Εκπ/σης Δυτικής Ελλάδας, και **Σκιαδαρέση Μαριάννα**, εκπαιδευτικό κλάδου ΠΕ02-Φιλολόγων, με διάθεση στην Περιφερειακή Διεύθυνση Π/θμιας και Δ/θμιας Εκπ/σης Δυτικής Ελλάδας, η οποία συγκροτήθηκε σύμφωνα με την υπ' αρ. **Φ.50/13018/05-11-2019 (ΑΔΑ: ΨΡ6Ρ4653ΠΣ-Ν79)** απόφαση του Περιφερειακού Διευθυντή Π/θμιας και Δ/θμιας Εκπ/σης Δυτικής Ελλάδας, προκειμένου να επιλέξει την πλέον συμφέρουσα από οικονομικής άποψης προσφορά ταξιδιωτικού πρακτορείου.

Η ανωτέρω επιτροπή συνήλθε σήμερα, Τρίτη, 26-11-2019 σύμφωνα με την υπ' αρ. **Φ.50/13275/12-11-2019** πρόσκληση ενδιαφέροντος για κατάθεση οικονομικής προσφοράς στο πλαίσιο της ημερίδας EUROSCOLA 2019-2020.

Ο πρόεδρος της επιτροπής, αφού διαπίστωσε απαρτία, ζήτησε από τα μέλη να προχωρήσουν στο άνοιγμα και την αξιολόγηση των προσφορών. Η επιτροπή, αφού έλαβε υπόψη της τα κριτήρια επιλογής της υπ' αρ. **Φ.50/13275/12-11-2019** πρόσκλησης ενδιαφέροντος για κατάθεση οικονομικής προσφοράς στο πλαίσιο της ημερίδας EUROSCOLA 2019-2020 και την υπ' αρ. 33120/ΓΔ4/28-02-2017 (ΦΕΚ 681/τ.Β'/06-03-2017) Υ.Α., που αφορά στις μετακινήσεις μαθητών και εκπαιδευτικών, εξέτασε τις εξής οικονομικές προσφορές των ακόλουθων ταξιδιωτικών πρακτορείων:

Προσφορά Πρώτη:

Προς: Περιφερειακή Διευθυνση Εκπαίδευσης Δυτικής Ελλάδας
Ταχ. Διεύθυνση: Ακτή Δυμαίων 25Α, ΤΚ 26222 , Πάτρα
Τηλ. 2610362403/411

Αφορά: Προσφορά για την Ημερίδα «EUROSCOLA»

ΦΑΚΕΛΟΣ: «ΟΙΚΟΝΟΜΙΚΗ ΠΡΟΣΦΟΡΑ»

ΑΠΟΣΤΟΛΕΑΣ / ΠΡΟΣΦΕΡΩΝ : **SMILEACADIMOS IKE**

Τουριστικό Γραφείο

Ταχ. Διεύθυνση: Λεωφ. Ελ. Βενιζέλου 57 (Πανεπιστημίου),
10564 Αθήνα

Υπεύθυνοι Επικοινωνίας: **Μιχαλακόπουλος Βασίλειος**
τηλ. 210 3738124 • e-mail: v.michalakopoulos@smileacadimos.gr
Ζαννιάς Γιώργος
τηλ. 210 37381307 • e-mail: g.zannias@smileacadimos.gr



Στρασβούργο – Αλσατία 2019

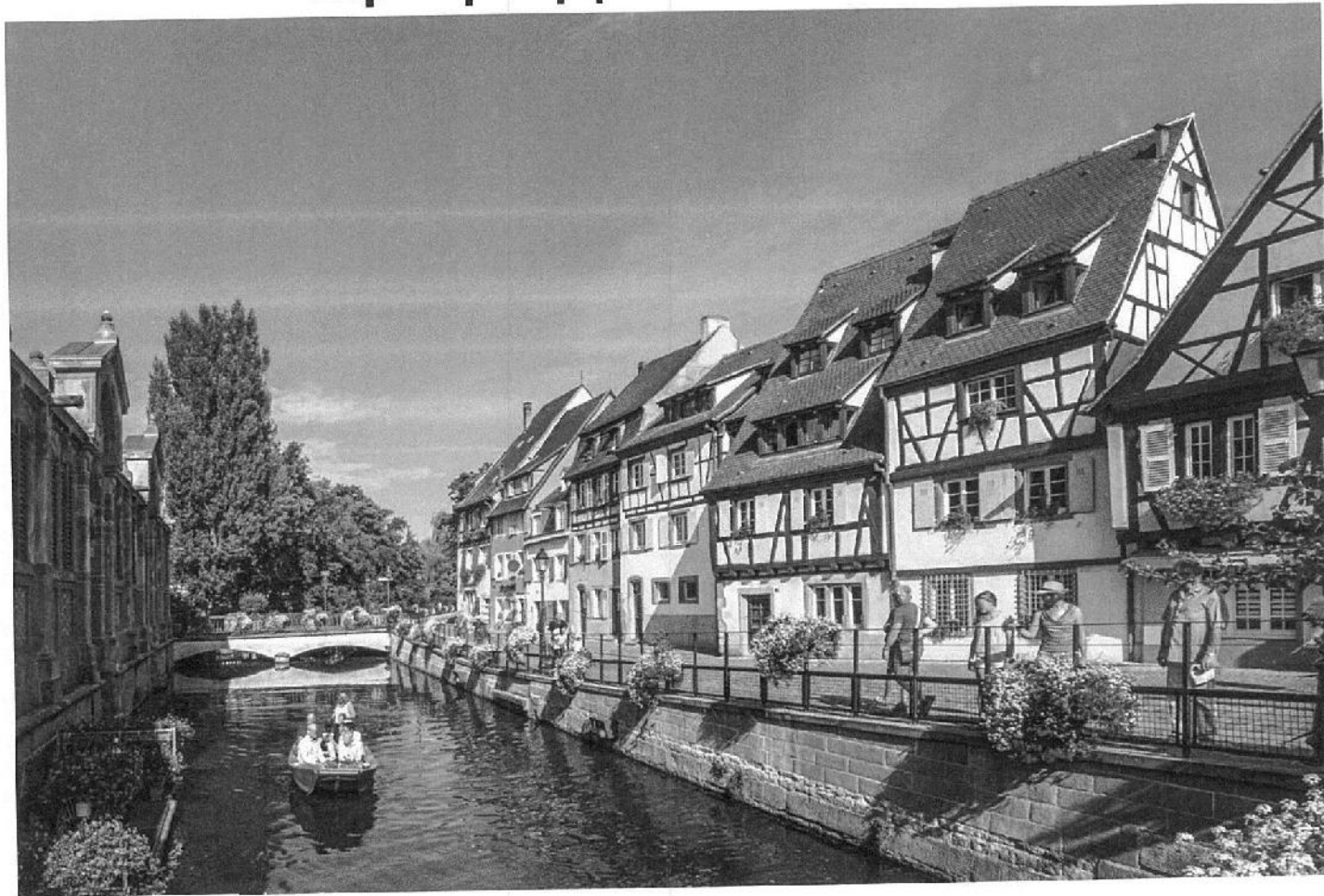

smile
@cadimos
☺

1^η μέρα



smile
@cadimos
↪

Πτήσεις για ταξίδι 3 νύχτες/4μέρες στο Στρασβούργο

Αθήνα Φρανκφούρτη-Στουτγάρδη Αθήνα

A3 830	05 Feb	ATHENS FRANKFURT	08.25	10.25
A3 809	08 Feb	STUDGARD ATHENS	12.05	15.40



Πτήσεις για ταξίδι 4 νύχτες/5μέρες στο Στρασβούργο

Αθήνα Φρανκφούρτη- Αθήνα

A3 830	05 Feb	ATHENS FRANKFURT	08.25	10.25
A3 833	09 Feb	FRANKFURT ATHENS	18.00	21.50



05 Φεβρουαρίου :Συγκέντρωση στο αεροδρόμιο και πτήση για τη Φρανκφούρτη.
Άφιξη, επιβίβαση στο πούλμαν και αναχώρηση για το ξενοδοχείο μας στο
Στρασβούργο, άφιξη στο ξενοδοχείο μας και τακτοποίηση στα δωμάτια. Δείπνο σε
τοπικό εστιατόριο δίπλα στο ξενοδοχείο μας ή στο Ξενοδοχείο μας αν η επιλογή
είναι το 4* ξενοδοχείο και Διανυκτέρευση.

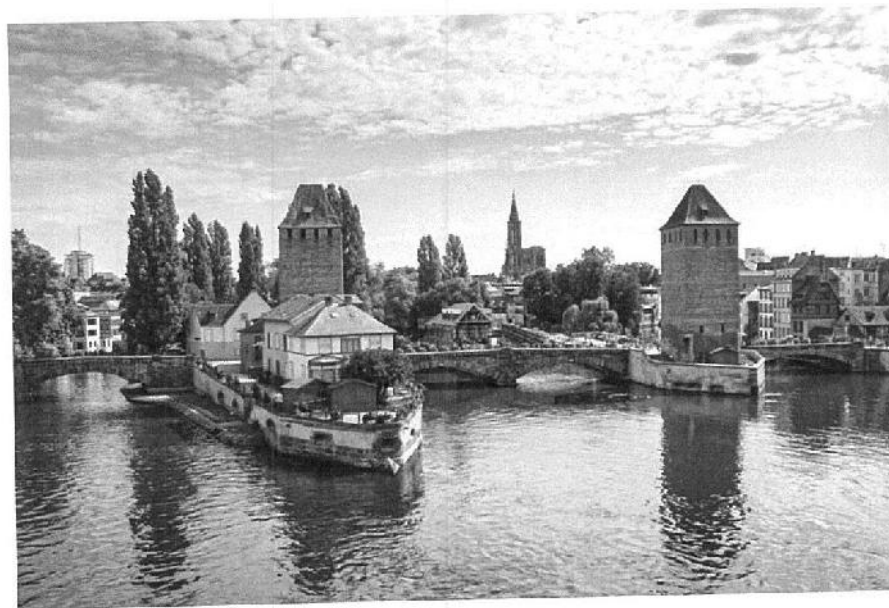

Προτεινόμενο Ξενοδοχείο Διαμονής

Origami hotel Strasbourg 3***

<https://www.hotel-origami.com/fr/>

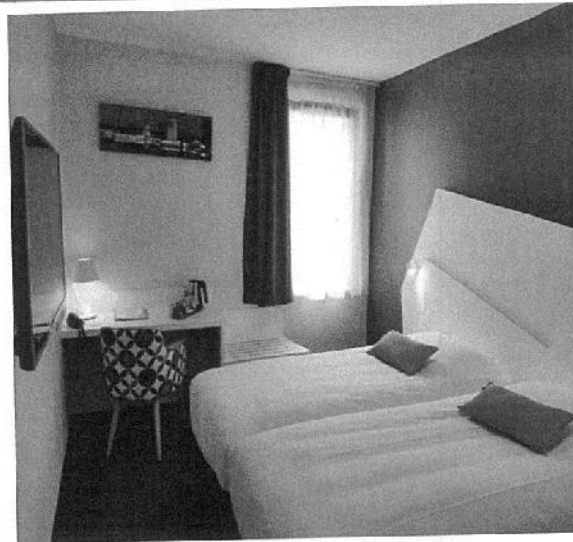

Εστιατόριο για το δείπνο μας
αν το ξενοδοχείο είναι το Origami
Set Menu Δείπνο

La Rotonde <http://www.restaurantlarotonde.fr/>



smile
@cadimos
☺

Προτεινόμενο Ξενοδοχείο Διαμονής

Novotel Strasbourg Centre Halles 4***

Με ημιδιατροφή στο ξενοδοχείο καθημερινά

<https://www.accorhotels.com/gb/hotel-0439-novotel-strasbourg-centre-halles/index.shtml>

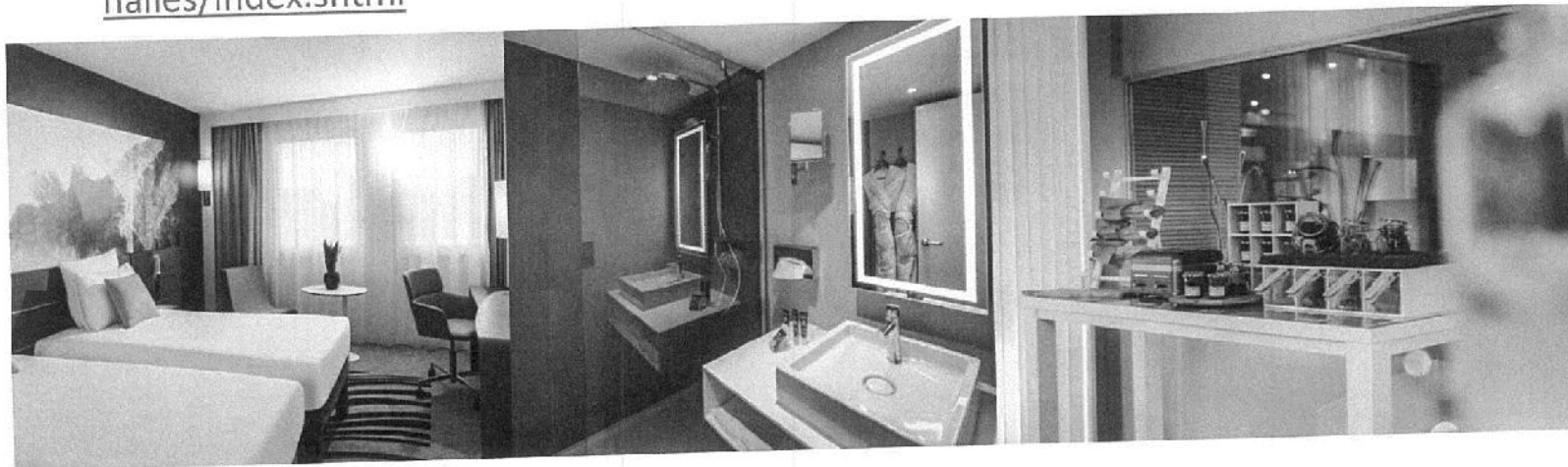

smile
@cadimos
☺



2^η Μέρα

06 Φεβρουαρίου: Πούλμαν του γραφείου μας στην διάθεση σας για για μετακινήσεις στην πόλη του Στρασβούργου. Το απόγευμα θα έχουμε το δείπνο μας σε τοπικό εστιατόριο ή στο ξενοδοχείο μας

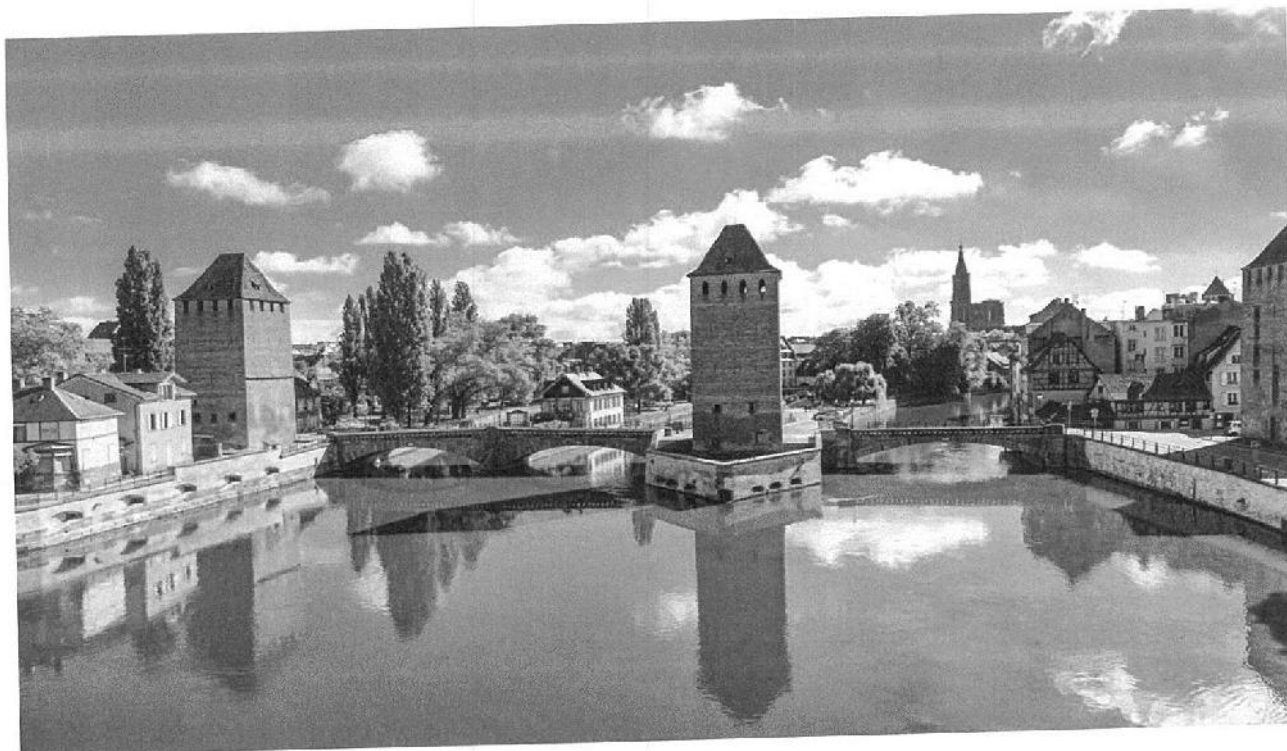



3^η Μέρα

Έγκισεμ (Eguisheim) - Κολμάρ – Ρίκβιρ (δρόμος του Κρασιού)

07 Φεβρουαρίου: Πρωινό στο ξενοδοχείο και άμεση αναχώρηση για το γραφικό χωριό Έγκισεμ (Eguisheim), στη βορειο-ανατολική Γαλλία, με την απερίγραπτη ομορφιά. Βρίσκεται «απλωμένο» γύρω από ένα φρούριο του 8ου αιώνα και έχει αλλάξει ελάχιστα τους τελευταίους πέντε αιώνες. Το χωριό οχυρώθηκε για πρώτη φορά το 1257 και το 16ο αιώνα κατασκευάστηκαν στενά πέτρινα σοκάκια σε κύκλους, δίνοντας στο Eguisheim μοναδικό χαρακτήρα. Το κλίμα της περιοχής είναι ιδανικό για αμπελοκαλλιέργεια, έτσι οι περισσότεροι κάτοικοί του είναι αμπελουργοί και τα σπίτια τους τα χρησιμοποιούν σαν κελάρια και μαγαζιά όπου οι πολυάριθμοι τουρίστες μπορούν να γευτούν ή και να αγοράσουν το κρασί τους. Συνεχίζουμε για το Κολμάρ, το «στολίδι της Αλσατίας», που βρίσκεται στο δρόμο του κρασιού. Θα περιηγηθούμε στο ιστορικό του κέντρο, που κυριαρχείται από παραδοσιακά σπίτια χτισμένα στις όχθες του ποταμού Λάουχ. Θα δούμε το Δημαρχείο, τον Καθεδρικό Ναό αφιερωμένο στον Άγιο Μαρτίνο, όπως επίσης και μικρές πανέμορφες πλατείες με ενδιαφέρουσες υπαίθριες αγορές. Ελεύθερος χρόνος στο πιο όμορφο σημείο της παλαιάς πόλης, τη «Μικρή Βενετία», που χαρακτηρίζεται από κανάλια, περίτεχνες γέφυρες, αριστοκρατικά καφέ και εστιατόρια. Μη λησμονήσετε να φωτογραφηθείτε με φόντο την Οικία Πφίστερ, που κατασκευάστηκε γύρω στα 1537 και αποτελεί δείγμα Γερμανικής Αναγεννησιακής αρχιτεκτονικής. Επόμενος σταθμός μας το χωριό Ρίκβιρ: ένας δημοφιλής τουριστικός προορισμός, κυρίως λόγω της αρχιτεκτονικής των κτιρίων του 16ου αιώνα, που μοιάζουν ανέπαφα, και των τειχών που το περιβάλλουν. Επιστροφή στο ξενοδοχείο και διανυκτέρευση.



3^η Μέρα

(Εναλλακτική εκδρομή)

Τρίμπεργκ – Φράιμπουργκ – Λίμνη Τίτι

07 ή 08 Φεβρουαρίου: Πρωινό και αναχώρηση για το Τρίμπεργκ, ένα από τα χωριά των ωρολογοποιών που διαθέτει το πολύ ενδιαφέρον Μουσείο του Μέλανα Δρυμού. Εδώ υπάρχουν τα πάντα για την περιοχή: παραδοσιακές φορεσιές, αστικά ρούχα των αρχών του εικοστού αιώνα, γεωργικά εργαλεία και πληροφορίες για τις αγροτικές εργασίες, χειροτεχνήματα, παλιά παιχνίδια, πετρώματα από το Μαύρο Δάσος. Περπατώντας στο χωριό, οι... κούκοι είναι παντού. Σχεδόν όλα τα κτίρια έχουν έναν, κάποια μάλιστα είναι φτιαγμένα με τέτοιο τρόπο, που να μοιάζουν με ρολόι-κούκο. Θα συνεχίσουμε για τους διάσημους καταρράκτες του Τρίμπεργκ που έχουν μετατραπεί σε ένα εξαιρετικά δημοφιλές πάρκο. Συνεχίζουμε για το Φράιμπουργκ. Στην πανοραμική περιήγηση στο ιστορικό κέντρο της πόλης θα δούμε τον εντυπωσιακό Καθεδρικό Ναό της πόλης του 13ου αιώνα, χαρακτηριστικό δείγμα ρωμανικού και γοθτικού ρυθμού, και το ιστορικό Κάουφχαους του 16ου αιώνα. Η βόλτα θα ολοκληρωθεί από το Δημαρχείο απ' όπου ξεκινά ένα μοναδικό σύμπλεγμα καναλιών και στενών πλακόστρωτων οδών με παραδοσιακά εστιατόρια που φημίζονται για τις τοπικές λιχουδιές από κυνήγι, αριστοκρατικά καφενεία και μπυραρίες. Τελευταίος σταθμός μας είναι η λίμνη Τίτι (Titisee), γέννημα παγετώνων και αγαπημένο τουριστικό θέρετρο για τους Γερμανούς, που φτιάχνουν τα σαλέ τους ανάμεσα στις καταπράσινες ελατοσκέπαστες πλαγιές των γύρω λόφων. Επιστροφή στο ξενοδοχείο μας στο Στρασβούργο. Διανυκτέρευση.

4^η – 5^η Μέρα

08 ή 09 Φεβρουαρίου :Στρασβούργο – Στουτγάρδη ή Φρανκφούρτη – Αθήνα
Πρωινό στο ξενοδοχείο. Αναχώρηση για το αεροδρόμιο της Στουτγάρδης στις 08/02 ή της Φρανκφούρτης στις 09/02 και πτήση για την Αθήνα



Κόστος κατ' άτομο με για διαμονή στο Origami hotel 3*			
		Δίκλινο	Μονόκλινο
05-08/02 4ήμερο		567€	+80€
05-09/02 5ήμερο		647€	+107€

- **Περιλαμβάνονται:**
- Αεροπορικά εισιτήρια Αθήνα – Φρανκφούρτη – Αθήνα για 5 μέρες με τη Aegean
- Αεροπορικά εισιτήρια Αθήνα – Φρανκφούρτη – Στουτγάρδη Αθήνα για 4 μέρες με τη Aegean
- Μεταφορές και μετακινήσεις βάσει προγράμματος με πολυτελές κλιματιζόμενο πούλμαν (μέγιστη χρήση 8 ώρες καθημερινά)
- 3 ή 4 διανυκτερεύσεις στο Origami hotel 3*ή παρόμοιο
- 3 ή 4 δείπνα σε τοπικό εστιατόριο
- Πρωινό καθημερινά
- Εκδρομές, περιηγήσεις, ξεναγήσεις όπως αναφέρονται στο αναλυτικό πρόγραμμα της εκδρομής
- Έμπειρος αρχηγός/συνοδός του γραφείου μας
- Ασφάλεια αστικής ευθύνης και ταξιδιωτική ασφάλιση έως 75 ετών
- Φόροι αεροδρομίων και επίναυλοι καυσίμων
- Φόροι διαμονής

Δεν περιλαμβάνονται:

- Ό,τι ρητά αναφέρεται σαν προαιρετικό ή προτεινόμενο
- 20 ευρώ σας εγγύηση ανα μαθητή για τυχόν ζημιές τα οποία επιστρέφονται στην αναχώρηση

Σημαντική σημείωση : Η τιμές ισχύουν με ελάχιστη συμμετοχή 27 άτομα



Κόστος κατ' άτομο με για διαμονή στο Novotel Strasbourg Centre Halles 4**			
		Δίκλινο	Μονόκλινο
05-08/02 4ήμερο		619€	+120€
05-09/02 5ήμερο		720€	+160€

Περιλαμβάνονται:

- Αεροπορικά εισιτήρια Αθήνα – Φρανκφούρτη – Αθήνα για 5 μέρες με τη Aegean
- Αεροπορικά εισιτήρια Αθήνα – Φρανκφούρτη – Στουτγάρδη Αθήνα για 4 μέρες με τη Aegean
- Μεταφορές και μετακινήσεις βάσει προγράμματος με πολυτελές κλιματιζόμενο πούλμαν (μέγιστη χρήση 8 ώρες καθημερινά)
- 3 ή 4 διανυκτερεύσεις στο Origami hotel 3*ή παρόμοιο
- 3 ή 4 δείπνα σε τοπικό εστιατόριο
- Πρωινό καθημερινά
- Εκδρομές, περιηγήσεις, ξεναγήσεις όπως αναφέρονται στο αναλυτικό πρόγραμμα της εκδρομής
- Έμπειρος αρχηγός/συνοδός του γραφείου μας
- Ασφάλεια αστικής ευθύνης και ταξιδιωτική ασφάλιση έως 75 ετών
- Φόροι αεροδρομίων και επίναυλοι καυσίμων
- Φόροι διαμονής

Δεν περιλαμβάνονται:

- Ό,τι ρητά αναφέρεται σαν προαιρετικό ή προτεινόμενο
- 20 ευρώ σας εγγύηση ανα μαθητή για τυχόν ζημιές τα οποία επιστρέφονται στην αναχώρηση

Σημαντική σημείωση : Η τιμές ισχύουν με ελάχιστη συμμετοχή 27 άτομα





ΕΛΛΗΝΙΚΗ ΔΗΜΟΚΡΑΤΙΑ
ΥΠΟΥΡΓΕΙΟ ΟΙΚΟΝΟΜΙΑΣ, ΥΠΟΔΟΜΩΝ, ΚΑΥΤΑΛΙΑΣ ΚΑΙ
ΤΟΥΡΙΣΜΟΥ
ΓΕΝ. ΓΡΑΜΜΑΤΕΙΑ ΤΟΥΡΙΣΤΙΚΗΣ ΠΟΛΙΤΙΚΗΣ ΚΑΙ
ΑΝΑΠΤΥΞΗΣ
ΓΣΝ, Δ/ΝΣΗ ΤΟΥΡΙΣΤΙΚΗΣ ΠΟΛΙΤΙΚΗΣ
ΠΕΡΙΦΕΡΕΙΑΚΗ ΥΠΗΡΕΣΙΑ ΤΟΥΡΙΣΜΟΥ
ΑΤΤΙΚΗΣ
ΞΑΡΔΑ: ΑΘΗΝΑ

Αθήνα 12-06-2015
Αρ. Πρωτ. 2542

ΒΕΒΛΩΣΗ ΣΥΝΔΡΟΜΗΣ ΝΟΜΙΜΩΝ ΠΡΟΫΠΟΘΕΣΕΩΝ ΓΙΑ ΤΗ ΔΕΛΤΟΥΡΓΙΑ
ΤΟΥΡΙΣΤΙΚΟΥ ΓΡΑΦΕΙΟΥ

Βεβαιώνεται ότι το Τουριστικό Γραφείο με τα κάτωθι στοιχεία πληροί τις νόμιμες προϋποθέσεις για τη λειτουργία του και καταχωρίζεται στο Μητρώο Τουριστικών Επιχειρήσεων με αριθμό 0206660000456601

Επωνυμία Επιχείρησης: SMILEACADIMOS		
Όμιλος Εκπρόσωπος: ΝΙΚΟΛΑΟΣ ΜΑΝΕΛΛΟΠΟΥΛΟΣ Ιδρυ ΔΗΜΗΤΡΙΟΥ		
Διακριτικός Τίτλος/αν γηροχρ.: ΑΝΕΠΙΣΤΗΜΟΝΟΝ		
Διεύθυνση Επιχείρησης: Οδός/Αριθμός:	Αθήνα/Νομός:	Ταχ. Κωδικός:
Αθήνα/Νομός:	Αθήνα/Νομός:	10564
Α.Φ.Μ.:	800662897	
Τηλ.:	FAX:	E-Mail:

Η παρούσα επιβεβαιώνει ότι τον κάτοχο της στα αρμόδια όργανα για την Διευκρίνιση του ελέγχου.

- Κοινωνική:
1. ΤΗΛΕΜΑΤΟΥΡΓΙΑΣ ΑΙΤ/ΜΕΛ ΑΘΗΝΩΝ
 2. Α.Ο.Υ. ΑΙ ΑΘΗΝΩΝ
 3. ΥΠΟΥΡΓΕΙΟ ΟΙΚΟΝΟΜΙΑΣ, ΥΠΟΔΟΜΩΝ ΚΑΥΤΑΛΙΑΣ ΚΑΙ ΤΟΥΡΙΣΜΟΥ
 4. ΜΑΤΙΑ
 5. ΤΑΧΤΑ

ΜΕ ΕΜΠΟΡΗ ΧΡΟΥΡΤΟΥ
Η ΠΡΟΥΠΟΘΕΣΕΩΣ ΓΙΑ ΔΕΛΤΟΥΡΓΙΑ
ΕΛΕΓΧΟΥ ΤΟΥΡΙΣΤΙΚΟΥ ΓΡΑΦΕΙΟΥ
ΑΝΔΡΑΣ ΧΡΟΥΡΤΟΥ
ΥΠΟΥΡΓΕΙΟ ΟΙΚΟΝΟΜΙΑΣ ΚΑΙ
ΤΟΥΡΙΣΜΟΥ

Προσφορά Δεύτερη:



Π Ο Ι Ο Τ Ι Κ Α Τ Α Ξ Ι Δ Ι Α Σ Τ Ι Σ Κ Α Λ Υ Τ Ε Ρ Ε Σ Τ Ι Μ Ε Σ

mazi και στις σχολικές εκδρομές

Αγαπητέ/ή κύριε/α Διευθυντά/ντρια,

Με εμπειρία 30 χρόνων και σεβασμό η εταιρία μας εξυπηρετεί δεκάδες σχολεία, σε Ελλάδα και εξωτερικό, με αξιοσημείωτη επιτυχία, η οποία αποτυπώνεται από το σύνολο των εκπαιδευτικών και μαθητών και μιας αναδεικνύει ως τους πλέον εξειδικευμένους στο χώρο των σχολικών εκδρομών.

Αξιοποιώντας την πολύχρονη πείρα μας στο χώρο του τουρισμού και παρέχοντας υψηλού επιπέδου υπηρεσίες είμαστε έτοιμοι να προσφέρουμε ολοκληρωμένες υπηρεσίες εξυπηρέτησης στη μαθητική κοινότητα.

Με πλήρη επίγνωση των απαιτήσεων για μια σωστή και ασφαλή μαθητική εκδρομή, καθώς και με την επιλογή των πιο αξιόπιστων συνεργατών, η εμπειρία του γραφείου μας εγγυάται μια επιτυχημένη εκδρομή αναλαμβάνοντας τη διοργάνωση μαθητικών εκδρομών σύμφωνα με τις εγκυκλίους του υπουργείου παιδείας και τις απαιτήσεις των μαθητών, των καθηγητών, δασκάλων και γονέων.

Το σχολικό τμήμα διακρίνεται για τον υψηλό επαγγελματισμό του και τη σχολαστική του υπευθυνότητα. Προσφέρει ολοκληρωμένες υπηρεσίες εξυπηρέτησης στα σχολεία, οι οποίες περιλαμβάνουν ολιγόωρες επισκέψεις σε μουσεία, αθλητικά κέντρα, αρχαιολογικούς χώρους κ.α.

Αφήστε την εμπειρία και την αξιοπιστία μας να σας ταξιδέψουν σε μια πετυχημένη σχολική εκδρομή.

30 χρόνια ταξιδεύουμε μαζί όλο τον κόσμο και η εμπειρία μας αυτή μας κάνει να ξεχωρίζουμε για τις λεπτομέρειες:

- Διπλωματούχοι ξεναγοί
- Ασφαλή μεταφορά με πολυτελή λεωφορεία με έμπειρους οδηγούς
- Ταξιδιωτική ασφάλεια
- Ενημερωτικό πρόγραμμα της εκδρομής με φωτογραφικό υλικό
- Επιλογές για φαγητό & διασκέδαση

Σας παραθέτουμε την παρακάτω προσφορά για την σχολική σας εκδρομή.
Για οποιαδήποτε πληροφορία μη διστάσετε να επικοινωνήσετε μαζί μου.

Με εκτίμηση
Σύλvia Μαραγκού
Travel Consultant
smaragou@mazi.travel
2310 238025

ΘΕΣΣΑΛΟΝΙΚΗ
Τηλέφωνο 55 | 2310 238 025

ΑΘΗΝΕΣ
Κολωνού 54-58, Πλ. Καραϊσκάκη | 210 6927000

ΚΥΠΡΟΣ
ΛΕΥΚΩΣΙΑ | Γραφείο 3

www.mazi.travel

EOT License No:0533.E.60.00.01000

Προς:	ΠΕΡΙΦΕΡΕΙΑΚΗ ΔΙΕΥΘ.Π/ΘΜΙΑΣ &Δ/ΘΜΙΑΣ ΕΚΠΑΙΔ.ΔΥΤ.ΕΛΛΑΔΑΣ	Από:	ΜΑΡΑΓΚΟΥ ΣΥΛΙΑ
Υπόψιν:	ΕΠΙΤΡΟΠΗΣ ΑΞΙΟΛΟΓΗΣΗΣ ΠΡΟΣΦΟΡΩΝ ΓΙΑ EUROSCOLA	Ημερ.	22/11/2019
Θέμα :	Προσφορά EUROSCOLA -ΣΤΡΑΣΒΟΥΡΓΟ		

Θα θέλαμε να σας ευχαριστήσουμε για την ευκαιρία που μας δίνετε να κάνουμε και εμείς προσφορά σχετικά με το ταξίδι που προγραμματίζετε. Η 30χρονη εμπειρία και οι γνώσεις μας στον τομέα της διοργάνωσης ταξιδιών είναι η καλύτερη εγγύηση για την παροχή οποιασδήποτε ταξιδιωτικής υπηρεσίας σε όλο τον κόσμο. Οι υπηρεσίες υψηλής ποιότητας σε συνδυασμό με τις προσιτές τιμές, επιβεβαιώνουν την εμπιστοσύνη των πελατών μας. Στην ιστοσελίδα μας www.mazi.travel θα βρείτε τα πάντα σχετικά με την εταιρία μας αλλά και όλες τις προτάσεις μας για όλο τον κόσμο και για όλες τις κατηγορίες των ταξιδιωτών. Θεωρώντας εξαιρετικά σημαντική την ευκαιρία που μας δίνετε για συνεργασία, εξετάσαμε προσεκτικά όλες τις λεπτομέρειες του ταξιδιού σας και ετοιμάσαμε την πρόταση που ακολουθεί. Ωστόσο για οποιαδήποτε πληροφορία ή διευκρίνιση μην διστάσετε να επικοινωνήσετε μαζί μας.

Επίσης :

Αποδοχή όρων προκήρυξης

Δηλώνουμε ότι αποδεχόμαστε τους όρους που ορίζετε μέσα στην προκήρυξη

Ασφαλιστική κάλυψη

Δηλώνουμε ότι η εταιρία μας διαθέτει ασφάλεια αστικής ευθύνης και ταξιδιωτική ασφάλιση . Αναλυτικά οι καλύψεις θα δοθούν με την υπογραφή του συμφωνητικού.

Νόμιμο τουριστικό γραφείο.

Δηλώνουμε ότι η εταιρία μας έχει ΤΟ ΕΙΔΙΚΟ ΣΗΜΑ ΛΕΙΤΟΥΡΓΙΑΣ ΤΟΥ ΕΟΤ και βρίσκεται σε ισχύ και όλα τα νόμιμα χαρτιά από τον Νόμο και από τον ΕΟΤ έτσι ώστε να λειτουργεί σύμφωνα με όσα ορίζει ο ΕΟΤ.

Τουριστικά λεωφορεία.

Δηλώνουμε ότι η εταιρία μας συνεργάζεται με τουριστικά λεωφορεία που τηρούν όλα όσα ορίζει ο νόμος. Είναι τελευταίας τεχνολογίας 50, 60 θέσεων διασφαλίζοντας άνεση, πολυτέλεια και ασφάλεια.

1^η ΕΠΙΛΟΓΗ

ΣΤΡΑΣΒΟΥΡΓΟ 05/02 -08/02/20

ΠΤΗΣΕΙΣ ΜΕ AEGEAN AIRLINES

05/02 ΑΘΗΝΑ-ΦΡΑΝΚΦΟΥΡΤΗ 0825-1025
08/02 ΣΤΡΑΣΒΟΥΡΓΟ-ΑΘΗΝΑ 1205-1540

Στην εκδρομή περιλαμβάνονται

- Αεροπορικά εισιτήρια και φόροι αεροδρομίου
- Μία βαλίτσα 20 κιλά συν μία χειραποσκευή έως 8 κιλά ανά άτομο.
- όλες σας οι μετακινήσεις εκεί ανάλογα με το πρόγραμμα σας (12ωρη χρήση του λεωφορείου σύμφωνα με τον Ευρωπαϊκό κανονισμό ΚΟΚ).

ΘΕΣΣΑΛΟΝΙΚΗ
Τημικη 85 | 2310 238 025

ΑΘΗΝΑ
Κολωνού 55-59, Πλ. Καραϊσκάκη | 210 6927000

ΚΥΠΡΟΣ
ΛΕΥΚΩΣΙΑ | Θεμ. Δέρβη 3



www.mazi.travel

EOT Licence No.09.55.F.60.00.00-91000

Π Ο Ι Ο Τ Ι Κ Α Τ Α Ξ Ι Δ Ι Α Σ Τ Ι Σ Κ Α Λ Υ Τ Ε Ρ Ε Σ Τ Ι Μ Ε Σ

- Διαμονή στο **HOTEL LA GRANGE 4*** (με επιβεβαιωμένη διαθεσιμότητα) κοντά στο Στρασβούργο με πρωινό και 3 γεύματα (σε εξωτερικό συνεργαζόμενο εστιατόριο) σε δίκλινα δωμάτια για τους μαθητές για τρεις(3)διανυκτερεύσεις.
- Η διαμονή των τριών καθηγητών θα είναι σε μονόκλινα δωμάτια
- Συνοδός γραφείου/ξεναγός άριστος γνώστης της περιοχής που είναι συνέχεια μαζί σας.
- Ασφάλεια Αστικής ευθύνης, ταξιδιωτική και ιατροφαρμακευτική
- City tax (φόρος διανυκτέρευσης που γίνεται κατά το check in)
- ΦΠΑ

Δεν περιλαμβάνονται

- Ότι ρητά δεν αναφέρεται στα περιλαμβανόμενα

Ελάχιστος αριθμός ατόμων : 27 άτομα πληρωτέα

Τιμή ΠΑΚΕΤΟΥ στο HOTEL HOTEL LA GRANGE 4* με πρωινό και 3 γεύματα

Τιμή κατά άτομο : **489 €**
Σύνολο **13,203 ευρώ**

Είναι πολύ σημαντικό να γνωρίζετε ότι αλλαγή ονόματος δεν μπορεί να γίνει μετά την έκδοση των εισιτηρίων και η τιμή του εισιτηρίου μπορεί να ανέβει με την πάροδο του χρόνου.

ΣΥΜΒΑΤΙΚΕΣ ΥΠΟΧΡΕΩΣΕΙΣ ΜΑΣ ΠΡΟΣ ΕΣΑΣ - ΓΕΝΙΚΕΣ ΠΛΗΡΟΦΟΡΙΕΣ

Οι υποχρεώσεις μας όπως και οι δικές σας μαζί με τους γενικούς όρους αναφέρονται αναλυτικά στους Γενικούς Όρους των εντύπων μας, στις τελευταίες σελίδες και καλύπτουν όλα τα θέματα.

ΕΠΙΠΛΕΟΝ ΥΠΗΡΕΣΙΕΣ ΔΩΡΕΑΝ ΓΙΑ ΕΣΑΣ.

1. 24ωρο τηλέφωνο έκτακτης ανάγκης , ενημέρωσης και αλλαγών στην διάθεση σας καθ όλη την διάρκεια του ταξιδιού σας
2. Φάκελος εκδρομής κατά την αναχώρησή σας ο οποίος περιλαμβάνει ενημέρωση σχετικά με τις πτήσεις σας , αναλυτική ενημέρωση σχετικά με το ξενοδοχείο σας , πολυσέλιδο πληροφοριακό υλικό για τον προορισμό σας , πρόβλεψη καιρού για την διάρκεια του ταξιδιού σας .

Με εκτίμηση,
Σύλια Μαραγκού
Travel consultant
Mazi Travel & Events ltd
Τηλ. 2310 238025
Fax: 2310 238910
e- mail: smaragou@mazi.travel

ΘΕΣΣΑΛΟΝΙΚΗ
Ταμιακή 85 | 2310 238 025

ΑΘΗΝΑ
Κολωνού 55-59, Πλ. Καραϊσκάκη | 210 6927000

ΚΥΠΡΟΣ
ΛΕΥΚΩΣΙΑ | Θέμ. Δέρβη 3



www.mazi.travel

EOT Licence No.09.35.Ε.60.00.00.01.003

Στο έντυπο που κρατάτε στα χέρια σας βρίσκονται τα παρακάτω δικαιολογητικά που είναι χρήσιμα για την ασφάλεια του ταξιδιού σας.

- Βεβαίωση συνδρομής νόμιμης λειτουργίας του τουριστικού γραφείου (ΕΟΤ)
- Ταξιδιωτική ασφάλιση
- Ασφάλεια αστικής ευθύνης
- Βεβαίωση από τη ΗΑΤΤΑ

mazi ΤΑΞΙΔΙΑ
TRAVEL & EVENTS ΣΕ ΟΛΟ
ΤΟΝ
ΚΟΣΜΟ



ΕΛΛΗΝΙΚΗ ΔΗΜΟΚΡΑΤΙΑ
ΥΠΟΥΡΓΕΙΟ ΤΟΥΡΙΣΜΟΥ
ΓΕΝ. ΓΡΑΜΜΑΤΕΙΑ ΤΟΥΡΙΣΤΙΚΗΣ ΠΟΛΙΤΙΚΗΣ ΚΑΙ
ΑΝΑΠΤΥΞΗΣ
ΓΕΝ. Δ/ΝΣΗ ΤΟΥΡΙΣΤΙΚΗΣ ΠΟΛΙΤΙΚΗΣ
ΠΕΡΙΦΕΡΕΙΑΚΗ ΥΠΗΡΕΣΙΑ ΤΟΥΡΙΣΜΟΥ
ΚΕΝΤΡΙΚΗΣ ΜΑΚΕΔΟΝΙΑΣ
ΕΔΡΑ: ΘΕΣΣΑΛΟΝΙΚΗ

Θεσσαλονίκη 02-02-2018

Αρ. Πρωτ. ΚΜ/328

ΑΝΤΙΤΥΠΟ ΓΙΑ ΤΟΝ ΕΠΙΧΕΙΡΗΜΑΤΙΑ

**ΒΕΒΑΙΩΣΗ ΣΥΝΔΡΟΜΗΣ ΝΟΜΙΜΩΝ ΠΡΟΫΠΟΘΕΣΕΩΝ ΓΙΑ ΤΗ ΛΕΙΤΟΥΡΓΙΑ
ΤΟΥΡΙΣΤΙΚΟΥ ΓΡΑΦΕΙΟΥ**

Βεβαιώνεται ότι το Τουριστικό Γραφείο με τα κάτωθι στοιχεία πληροί τις νόμιμες προϋποθέσεις για τη λειτουργία του και καταχωρίζεται στο Μητρώο Τουριστικών Επιχειρήσεων με αριθμό 0933Ε6000091000

Επωνυμία Επιχείρησης: ΜΑΖΙ TRAVEL ΜΟΝ/ΠΗ Ε.Π.Ε. ΠΑΡΟΧΗΣ ΥΠ/ΣΙΩΝ ΓΕΝ. ΤΟΥΡΙΣΜΟΥ			
Νόμιμος Εκπρόσωπος: ΜΑΚΡΗΣ ΘΕΟΔΩΡΟΣ ΤΟΥ ΑΘΑΝΑΣΙΟΥ			
Διακριτικός Τίτλος(αν υπάρχει): ΜΑΖΙ TRAVEL & EVENTS			
Διεύθυνση Επιχείρησης:	Δήμος/Κοινότητα:	Οδός/Αριθμός:	Ταχ.Κωδικός:
	ΘΕΣΣΑΛΟΝΙΚΗΣ	ΤΣΙΜΙΣΚΗ 85	54622
Α.Φ.Μ.: 998083006		Δ.Ο.Υ.: ΘΕΣΣΑΛΟΝΙΚΗΣ Δ'	
Τηλ.: 2310238025	FAX: 2310238910	E-Mail: info@mazi.travel	

Η παρούσα επιδεικνύεται από τον κάτοχο της στα αρμόδια όργανα για την διευκόλυνση του ελέγχου.

Κοινοποιείται :
1. ΤΜΗΜΑ ΤΟΥΡ.ΑΣΤΥΝ ΘΕΣΣ/ΚΗΣ
2. Δ.Ο.Υ. ΘΕΣΣΑΛΟΝΙΚΗΣ Δ'
3. ΥΠΟΥΡΓΕΙΟ ΤΟΥΡΙΣΜΟΥ

4. ΗΑΤΤΑ
5. ΤΑΠΤΥ

ΜΕ ΕΝΤΟΛΗ ΥΠΟΥΡΓΟΥ

Η ΠΡΟΣΤΑΜΕΝΗ ΤΗΣ Δ/ΝΣΗΣ

ΤΡΙΧΑ ΠΕΡΣΕΦΟΝΗ

ΒΕΒΑΙΩΣΗ ΝΟΜΙΜΗΣ ΛΕΙΤΟΥΡΓΙΑΣ



Βεβαίωση Ταξιδιωτικής Ασφάλισης

Με το παρόν πιστοποιείται η ασφαλιστική κάλυψη των ταξιδιωτών που διακινούνται μέσω της εταιρίας ΜΑΖΙ TRAVEL ΜΟΝΟΠΡΟΣΩΠΗ ΕΠΕ για το διάστημα 01.08.2019 έως 30.11.2019 με ασφαλιστήριο Ταξιδιωτικής Ασφάλισης της GENERALI HELLAS, υπ' αριθμού 11813795 ως κάτωθι σχέδιο παροχών:

ΠΙΝΑΚΑΣ ΠΑΡΟΧΩΝ ΑΣΦΑΛΙΣΤΗΡΙΟ
Απώλεια ζωής από ατύχημα: 6.000€
Μόνιμη ολική ανικανότητα από ατύχημα και μόνιμη μερική ανικανότητα από ατύχημα % 6.000€
Ιατροφαρμακευτικές εξωνοσοκομειακές δαπάνες από ατύχημα ή οξεία ασθένεια έως 2.000€
Νοσοκομειακά έξοδα από ατύχημα ή οξεία ασθένεια έως 2.000€
Έξοδα επαναπατρισμού συνέπεια τραυματισμού. Οξείας ασθένειας θανάτου (μεταφορά σωρού) έως 1.500€. Καλύπτονται και τα έξοδα Β' βαθμού συγγένειας (έως ένα άτομο) αν απαιτηθεί
Επιστροφή προκαταβολής σε περίπτωση αδυναμίας συμμετοχής στην εκδρομή λόγω τραυματισμού, οξείας ασθένειας, θανάτου του ταξιδιώτη ή ατόμου έως Β' βαθμού συγγένειας. (έως 100€ Ελλάδα και εξωτερικό)
Ημερήσιο νοσοκομειακό επίδομα από οξεία ασθένεια ή ατύχημα (έως 30 ημέρες) κατ' άτομο 50€
Προσωπική αστική ευθύνη ταξιδιώτη. Σωματικές βλάβες/Υλικές ζημιές/ Ομαδικό ατύχημα. 10.000€/10.000€/10.000€
Έξοδα επίσκεψης ταξιδιού ή ακύρωσης έως 500€ στην περίπτωση που κατά τη διάρκεια του ταξιδιού προκύψει σοβαρό πρόβλημα υγείας ή θανάτου σε μέλη οικογένειας (τέκνα, γονείς, σύζυγοι, αδέρφια) στην Ελλάδα ή πурκαγιαίς σε κατοικία ή επαγγελματική στέγη
Απώλεια Αποσκευών από δημόσιο μεταφορικό μέσο Α. Ανά αποσκευή / ταξιδιώτη έως 400€ Β. Ανά οικογένεια έως 1.000€

1α. Καλύπτονται άτομα που δεν έχουν υπερβεί το 75ο έτος της ηλικίας

1β. Για ηλικίες άνω των 75 ετών, ισχύουν τα εξής:

- Εξοδα επαναπατρισμού μόνον από ατύχημα ή θάνατο. Β. Απώλεια αποσκευών
- Προσωπική Αστική Ευθύνη ταξιδιώτη. Δ. Έξοδα επίσκεψης ταξιδιού ή ακύρωση αν κατά τη διάρκεια του ταξιδιού προκύψει σοβαρό πρόβλημα υγείας σε μέλη της οικογένειάς του στην Ελλάδα.
- Επιστροφή προκαταβολής (ακυρωτικές δαπάνες) σε περίπτωση αδυναμίας συμμετοχής στην εκδρομή λόγω θανάτου ή σοβαρού συμβάντος σε Β' βαθμού συγγένεια. Η εξαίρεση θα υφίσταται για οποιοδήποτε συμβάν αφορά τον ίδιο.

2. Οξεία ασθένεια θεωρείται κάθε αρρώστια ή πάθηση που δεν οφείλεται σε ατύχημα και που δεν προϋπήρχε και εμφανίστηκε στη διάρκεια του ταξιδιού.

3. Η παροχή επιστροφής της προκαταβολής δίδεται ή με την προσκόμιση νοσοκομειακών παραστατικών ή εφόσον δεν υπάρχει νοσοκομειακή περίθαλψη, βεβαίωση από τον ιατρό της εταιρίας.

4. Για τις παροχές εξωνοσοκομειακών & νοσοκομειακών δαπανών καθώς και των εξόδων επαναπατρισμού απαιτούνται πρωτότυπα παραστατικά.

5. Καλύπτονται κατ' εξαίρεση απαιτήσεις από Τρομοκρατικές ενέργειες μόνο για τα νοσοκομειακά – εξωνοσοκομειακά έξοδα και επαναπατρισμό.

6. Ως προϋποθέσεις για την αποζημίωση από αίτια σοβαρού τραυματισμού ή ασθένειας, ορίζονται οι κάτωθι εναλλακτικά περιπτώσεις:

- Νοσηλεία σε Δημόσιο ή Ιδιωτικό Νοσοκομείο κατ' ελάχιστο για μία διανυκτέρευση
- One Day Clinic – One Day Surgery - Αυθημερόν νοσηλεία για επεμβάσεις – αποθεραπεία σε ιδιωτική κλινική & κρατικό νοσοκομείο
- Παροχή πρώτων βοηθειών για κατάγματα και σοβαρούς τραυματισμούς σε εξωτερικά ιατρεία ιδιωτικής κλινικής ή κρατικού νοσοκομείου
- Η Νοσηλεία ή One Day Clinic Θεραπεία, ή παροχή πρώτων βοηθειών θα πρέπει να έχει πραγματοποιηθεί από την 30η μέρα της προγραμματισμένης αναχώρησης έως την ημέρα αναχώρησης.
- Εξαιρούνται της δυνατότητας αποζημίωσης, απαιτήσεις με γνωματεύσεις – βεβαιώσεις από ιδιώτη ιατρό.



Ασφαλιστήριο Αστικής Ευθύνης Tour Operators

ΓΕΝΙΚΕΣ ΠΛΗΡΟΦΟΡΙΕΣ ΑΣΦΑΛΙΣΤΗΡΙΟΥ

Στοιχεία Συμβαλλομένου

Όνοματεπώνυμο / Επωνυμία : MAZI TRAVEL ΕΠΕ
ΓΡΑΦΕΙΟ ΓΕΝΙΚΟΥ ΤΟΥΡΙΣΜΟΥ
Διεύθυνση : ΤΣΙΜΙΣΚΗ 42
546 23 ΘΕΣΣΑΛΟΝΙΚΗ
Α.Φ.Μ. : 998083006

Generali Hellas Ανώνυμος Ασφαλιστική Εταιρία

Κεντρικά Γραφεία:
Ηλια Ηραίου 35-37 & Πιατέου
11743 Αθήνα
T 210 80 96 400
F 210 80 96 367

Γραφείο Β. Ελλάδος:
25ης Οκτωβρίου 36-40
2ος όροφος
54627 Θεσσαλονίκη
T 2310 551 144
F 2310 552 282

Μέλος του Ομίλου Generali
εγγεγραμμένη στο Μητρώο
Ασφαλιστικών Ομίλων
Α.Φ.Μ. 094327084
ΑΡΜ.Α.Ε. 2298170618/122
ΑΡΓ.Ε.ΜΗ. 54140'000

general.gr

Στοιχεία Ασφαλιστηρίου

Αριθμός Ασφαλιστηρίου : 11733316
Ημερομηνία Έκδοσης : 29/11/2018
Διάρκεια Ασφάλισης : 30/11/2018 (12.00 μ.μ.) - 30/11/2019 (12.00 μ.μ.)
Νόμισμα : ΕΥΡΩ

Στοιχεία Συνεργάτη

Κωδικός : 09028-0-0000
ΑΝΑΣ ΜΕΣΣΙΤΕΙΕΣ ΑΣΦΑΛΙΣΕΩΝ Α.Ε
Μαρίνου Αντύπα 42, 2ος όρ.
570 01 Πυλαία Τηλ 2310477477
Τηλέφωνο : 2310477477



ΒΕΒΑΙΩΣΗ

Βεβαιώνουμε ότι το τουριστικό γραφείο, με διακριτικό τίτλο **"Mazi Travel & Events"** και εκπρόσωπο τον κ. **Θεόδωρο Μακρή**, είναι μέλος του Συνδέσμου μας με κωδικό **2187**.

Λύσανδρος Τσιλιδης
Πρόεδρος

Στάθης Σκρέτας
Γενικός Γραμματέας

Προσφορά Τρίτη:



ΑΘΗΝΑ, 22/11/2019

ΠΡΟΣ
Περιφερειακή Διεύθυνση Εκπαίδευσης
ΔΥΤΙΚΗΣ ΕΛΛΑΔΑΣ

Αξιότιμε Κε Διευθυντά, αγαπητή Κα Χριστοπούλου και αγαπητοί γονείς,

Έχω την τιμή και την ευχαρίστηση να σας στείλω την προσφορά μου που αφορά την ομαδική αποστολή της Περιφέρειά σας στο Στρασβούργο, 24 μαθητών και 3 καθηγητών συνοδών, για το πρόγραμμα EUROSCOLA που θα διεξαχθεί στο Ευρωκοινοβούλιο στις 06 ΦΕΒΡΟΥΑΡΙΟΥ 2020.

Σας υπόσχομαι ότι θα καταβάλω κάθε δυνατή προσπάθεια, έτσι ώστε η όλη οργάνωση της μετακίνησης να στεφθεί με απόλυτη επιτυχία, όπως και όλες οι άλλες αποστολές που έχω ταξιδέψει έως σήμερα, καθώς και η δική σας πέρυσι.

ΠΡΟΤΕΙΝΟΜΕΝΕΣ ΠΤΗΣΕΙΣ

3 μέρες / 2 διανυκτερεύσεις

Με την AEGEAN AIRLINES, απ' ευθείας πτήσεις

05 ΦΕΒΡΟΥΑΡΙΟΥ 2020 ΑΘΗΝΑ – ΦΡΑΓΚΦΟΥΡΤΗ A3 830 08.25-10.25
07 ΦΕΒΡΟΥΑΡΙΟΥ 2020 ΦΡΑΓΚΦΟΥΡΤΗ – ΑΘΗΝΑ A3 833 18.00-21.50

Ξενοδοχείο	Σε τρίκλινο	Σε δίκλινο	Τελικό ποσό πληρωμής	
			3κλινο	2κλινο
IBIS CENTER HISTORIQUE, 3*, δίπλα στην PETIT FRANCE	-	480 x 27	-	12.960
IBIS CENTER PETIT FRANCE, 3*, δίπλα στην PETIT FRANCE	-	490 X 27	-	13.230

HEAD OFFICE: 64, Ermou Str., GR 10551, ATHENS, TEL: (210) 3219362 / 3219750, FAX: (210) 3214705

e-mail: sales@tempiholidays.gr

BRANCH OFFICE: 6, Velli Str., GR 41222, LARISSA, TEL: (2410) 259401-2, FAX: (2410) 259403

e-mail: info@tempiholidays.gr

<http://www.tempiholidays.gr>



4 μέρες / 3 διανυκτερεύσεις
Με την AEGEAN AIRLINES, απ' ευθείας πτήσεις

05 ΦΕΒΡΟΥΑΡΙΟΥ 2020 ΑΘΗΝΑ – ΦΡΑΓΚΦΟΥΡΤΗ A3 830 08.25-10.25
 08 ΦΕΒΡΟΥΑΡΙΟΥ 2020 ΣΤΟΥΤΓΚΑΡΔΗ – ΑΘΗΝΑ A3 809 12.05-15.40

Ξενοδοχείο	Σε τρίκλινο	Σε δίκλινο	Τελικό ποσό πληρωμής	
			3κλινο	2κλινο
IBIS CENTER HISTORIQUE , 3*, δίπλα στην PETIT FRANCE	-	530 X 27	-	14.310
IBIS CENTER PETIT FRANCE, 3* δίπλα στην PETIT FRANCE	-	540 X 27	-	14.580

4 μέρες / 3 διανυκτερεύσεις
Με την AEGEAN AIRLINES, απ' ευθείας πτήσεις

05 ΦΕΒΡΟΥΑΡΙΟΥ 2020 ΑΘΗΝΑ – ΦΡΑΓΚΦΟΥΡΤΗ A3 830 08.25-10.25
 08 ΦΕΒΡΟΥΑΡΙΟΥ 2020 ΦΡΑΓΚΦΟΥΡΤΗ – ΑΘΗΝΑ A3 833 18.00-21.50

Ξενοδοχείο	Σε τρίκλινο	Σε δίκλινο	Τελικό ποσό πληρωμής	
			3κλινο	2κλινο
IBIS CENTER HISTORIQUE , 3*, δίπλα στην PETIT FRANCE	-	540 X 27	-	14.580
IBIS CENTER PETIT FRANCE, 3* δίπλα στην PETIT FRANCE	-	550 X 27	-	14.850

Με τη LUFTHANSA AIRLINES

05 ΦΕΒΡΟΥΑΡΙΟΥ 2020 ΑΘΗΝΑ – ΦΡΑΓΚΦΟΥΡΤΗ LH 1285 07.05-09.10
 08 ΦΕΒΡΟΥΑΡΙΟΥ 2020 ΦΡΑΓΚΦΟΥΡΤΗ – ΑΘΗΝΑ LH 1282 12.30-16.15

Ξενοδοχείο	Σε τρίκλινο	Σε δίκλινο	Τελικό ποσό πληρωμής	
			3κλινο	2κλινο
IBIS CENTER HISTORIQUE , 3*, δίπλα στην PETIT FRANCE	-	525 X 27	-	14.175
IBIS CENTER PETIT FRANCE, 3* δίπλα στην PETIT FRANCE	-	535 X 27	-	14.445

HEAD OFFICE: 64, Ermou Str., GR 10551, ATHENS, TEL: (210) 3219362 / 3219750, FAX: (210) 3214705

e-mail: sales@tempiholidays.gr

BRANCH OFFICE: 6, Velli Str., GR 41222, LARISSA, TEL: (2410) 259401-2, FAX: (2410) 259403

e-mail: info@tempiholidays.gr

<http://www.tempiholidays.gr>



Στις τιμές περιλαμβάνονται:

1. Αεροπορικά εισιτήρια μετ' επιστροφής ανάλογα με το δρομολόγιο και την αεροπορική εταιρεία που θα επιλέξετε.
2. Οι φόροι αεροδρομίων.
3. Δύο ή τρεις (2 ή 3) διανυκτερεύσεις σε δίκλινα δωμάτια, ανάλογα με το ξενοδοχείο της επιλογής σας, και μονόκλινα για τους συνοδούς καθηγητές.
4. Οι τοπικοί φόροι διαμονής.
5. Πρωινό στο ξενοδοχείο.
6. Δύο ή τρία (2 ή 3) δείπνα, σε τοπικό εστιατόριο στο Στρασβούργο ή σε Ελληνική Ταβέρνα, με πλούσιο μενού.
7. **Μεταφορές:** από την Πάτρα στο αεροδρόμιο Ελευθέριος Βενιζέλος μετ' επιστροφής. Από το αεροδρόμιο άφιξης για το Στρασβούργο μετ' επιστροφής, από το ξενοδοχείο στο Κοινοβούλιο την ημέρα της ημερίδας. **Το πούλμαν θα είναι διαθέσιμο για κάθε τοπική μετακίνηση και εκδρομή. Δε θα κάνουμε μεταφορά των παιδιών με τρένο ή τραμ.**
8. Η ξενάγηση στο Στρασβούργο με επίσημη Αγγλόφωνη ξεναγό.
9. Αρχηγός – συνοδός του Γραφείου μας **(θα είμαι προσωπικά ο ίδιος)**.
10. **Μία (1) βαλίτσα βάρους έως 23 κιλά, μετ' επιστροφής, με την AEGEAN (και μόνο με μία χειραποσκευή βάρους έως 8 κιλά με τη LUFTHANSA).**
11. Ταξιδιωτική ασφάλιση Αστικής Ευθύνης.
12. Χάρτη του Στρασβούργου και ενημερωτικά έντυπα.
13. Φ.Π.Α.

Σας επισημαίνω τα εξής:

1. Η προσφορά ισχύει βάσει τωρινής διαθεσιμότητας των πτήσεων των αεροπορικών εταιρειών. Σε περίπτωση καθυστέρησης ανάθεσης του ταξιδιού ενδέχεται να αλλάξει η διαθεσιμότητα και ως εκ τούτου να αλλάξει και η τιμή της προσφοράς.
2. Στις τιμές περιλαμβάνονται οι φόροι αεροδρομίων. Το κόστος των φόρων αεροδρομίων κατοχυρώνεται μόνο με την έκδοση των αεροπορικών εισιτηρίων.
3. Για την επιβεβαίωση των θέσεων θα πρέπει να δοθεί άμεση ανάθεση στο πρακτορείο που θα επιλέξετε, η οποία θα αποσταλεί στην αεροπορική εταιρία για την κατοχύρωση των θέσεων, καθώς και να υπογραφεί ιδιωτικό συμφωνητικό.
4. Για την κατοχύρωση των θέσεων θα πρέπει να καταβληθεί άμεσα η διαφορά του συνολικού κόστους του πακέτου με την επιδότηση από το Ευρωκοινοβούλιο (αν υπάρχει), για να σταλούν προκαταβολές στο ξενοδοχείο και στο πούλμαν.
5. Η Περιφέρεια αναλαμβάνει την ευθύνη για τυχόν ολική ακύρωση του ταξιδιού απέναντι στην αεροπορική εταιρία και στους συνεργάτες μας.
6. Το πρακτορείο δεσμεύεται για τη διαμονή των συνοδών καθηγητών σε μονόκλινα δωμάτια.
7. Αν σύμφωνα με τη λίστα διαμονής προκύψει μαθητής σε μονόκλινο δωμάτιο θα χρεωθεί η διαφορά, εκτός αν συμπτυχτούν σε τρίκλινο, αν το ξενοδοχείο έχει διαθέσιμο τρίκλινο δωμάτιο.
8. Τα παιδιά δικαιούνται μια χειραποσκευή βάρους έως 8 κιλά και μία βαλίτσα βάρους έως 23 κιλά **(μόνο με μία χειραποσκευή βάρους έως 8 κιλά με τη LUFTHANSA).**

HEAD OFFICE: 64, Ermou Str., GR 10551, ATHENS, TEL: (210) 3219362 / 3219750, FAX: (210) 3214705

e-mail: sales@tempiholidays.gr

BRANCH OFFICE: 6, Vellí Str., GR 41222, LARISSA, TEL: (2410) 259401-2, FAX: (2410) 259403

e-mail: info@tempiholidays.gr

<http://www.tempiholidays.gr>



Ελπίζω η προσφορά μας να είναι συμφέρουσα και να μας επιλέξετε, έτσι ώστε να επαναλάβουμε την περυσινή μας μεγάλη επιτυχία της αποστολής σας.

Η σωστή οργάνωση, η ειλικρίνεια μας, καθώς και η εμπιστοσύνη που λαμβάνουμε, μας έχουν αναδείξει σε ένα από τα πλέον φερέγγυα και αξιόπιστα τουριστικά πρακτορεία της Ελλάδας.

Είμαστε πάντα στη διάθεσή σας για οποιαδήποτε διευκρίνιση θελήσετε.

Με Τιμή,

για το TEMPI HOLIDAYS,

ΝΙΚΟΛΑΟΣ ΚΑΝΑΚΗΣ

ΤΗΛ. 210 32 19 362 / 32 19 750 , 2410 259 401-2

ΚΙΝ. 6944 411 780 (ΔΗΜΗΤΡΙΟΣ ΚΑΝΑΚΗΣ)

ΚΙΝ. 6946 327 088 (ΝΙΚΟΛΑΟΣ ΚΑΝΑΚΗΣ)

"TEMPI HOLIDAYS"
ΓΡΑΦΕΙΟ ΓΕΝΙΚΟΥ ΤΟΥΡΙΣΜΟΥ
ΚΑΝΑΚΗΣ Δ. ΝΙΚΟΛΑΟΣ
ΕΡΜΟΥ 64, ΑΘΗΝΑ, Τ.Κ. 105 51
ΤΗΛ. (210) 32 19362-32 19750, FAX: 3214705
ΑΦΜ. 157311424 Τ.Κ. ΣΤ. ΑΘΗΝΩΝ

HEAD OFFICE:64, Ermou Str., GR 10551, ATHENS, TEL:(210) 3219362 / 3219750, FAX: (210) 3214705
e-mail: sales@tempiholidays.gr

BRANCH OFFICE:6, Velli Str., GR 41222, LARISSA, TEL: (2410) 259401-2, FAX: (2410) 259403
e-mai: info@tempiholidays.gr

<http://www.tempiholidays.gr>

Μετά τον έλεγχο των προσφορών και με βάση τα κριτήρια επιλογής που καθορίζονται ρητά στην υπ' αρ. **Φ.50/13275/12-11-2019** πρόσκληση εκδήλωσης ενδιαφέροντος του Περιφερειακού Δ/ντή Π/θμιας και Δ/θμιας Εκπ/σης Δυτικής Ελλάδας, η επιτροπή αποφάσισε **ΟΜΟΦΩΝΑ**:

Να **απορρίψει**:

A) Την προσφορά του ταξιδιωτικού πρακτορείου **Smile Acadimos**, με έδρα την Αθήνα (προσφορά πρώτη στο παρόν πρακτικό), διότι η προσφερόμενη τιμή κατά άτομο σε δίκλινο δωμάτιο για 4 ημέρες/3 διανυκτερεύσεις ανέρχεται στο ποσό των 567 ευρώ το δίκλινο, χωρίς να προσδιορίζει το συνολικό κόστος σε ευρώ, ενώ δεν υπάρχει προσφερόμενη τιμή κατά άτομο σε δίκλινο δωμάτιο για 3 ημέρες/2 διανυκτερεύσεις.

B) Την προσφορά του ταξιδιωτικού πρακτορείου **Mazi travel & events ltd**, με έδρα την Θεσσαλονίκη (προσφορά δεύτερη στο παρόν πρακτικό), διότι μετά από ενδελεχή έλεγχο της από 22-11-2019 έγγραφης οικονομικής προσφοράς του ως άνω πρακτορείου, επισημαίνουμε τα κάτωθι:

Από το κείμενο της προσφοράς δεν προκύπτει με σαφήνεια η επωνυμία του προτεινόμενου ξενοδοχείου, καθώς και η ακριβής τοποθεσία του στην πόλη του Στρασβούργου. Αναφέρεται γενικά η επωνυμία HOTEL LA GRANGE 4 * χωρίς να προσδιορίζεται η πλήρης επωνυμία, ώστε να ελεγχθεί ποιοτικά η πληρότητα των παροχών που προσφέρονται από αυτό για τη διαμονή των μαθητών και των συνοδών καθηγητών.

Αναγράφεται λανθασμένα ότι η πτήση επιστροφής στην Αθήνα στις 08-02-2020 θα γίνει μέσω Στρασβούργου, αντί του ορθού μέσω Στουτγκάρδης.

Δεν κατατίθεται αναλυτική και λεπτομερής ποιοτική προσφορά, ώστε να καθίσταται δυνατή η σύγκριση με τα οριζόμενα στην αριθμ. πρωτ. Φ.50/13275/12-11-2019 Πρόσκληση ενδιαφέροντος της Υπηρεσίας μας, καθώς και με τις προσφορές των λοιπών υποψήφιων προς επιλογή ταξιδιωτικών πρακτορείων.

Από τα παραπάνω προκύπτει ότι, η προσφορά του Mazi travel & events ltd – Γραφείου Γενικού Τουρισμού με έδρα τη Θεσσαλονίκη δεν πληροί τους όρους της με αριθμ. πρωτ. Φ.50/13275/12-11-2019 πρόσκλησης εκδήλωσης ενδιαφέροντος για κατάθεση οικονομικής προσφοράς στο πλαίσιο της ημερίδας EUROSCOLA 2019-2020 της Περιφερειακής Διεύθυνσης Πρωτοβάθμιας και Δευτεροβάθμιας Εκπαίδευσης Δυτικής Ελλάδας και ως εκ τούτου πρέπει να απορριφθεί.

Να **δεχτεί** την προσφορά του τουριστικού πρακτορείου **TEMPI HOLIDAYS**, με έδρα την Αθήνα, (προσφορά τρίτη στο παρόν πρακτικό), η οποία ανέρχεται στο ποσό των **530 ευρώ**

κατά άτομο σε δίκλινο δωμάτιο με διαμονή στο ξενοδοχείο **IBIS CENTER HISTORIQUE 3*** (τα υπόλοιπα όπως αναφέρονται στην προσφορά) για **4 ημέρες/3 διανυκτερεύσεις**. Το συνολικό κόστος της μετακίνησης και διαμονής ανέρχεται στο ποσό των **14.310 ευρώ**.

Κύρια επιχειρήματα για την τελική επιλογή ήταν η αναφορά για τη μεταφορά από την Πάτρα προς τον Διεθνή Αερολιμένα Αθηνών «Ελευθέριος Βενιζέλος» και η επιστροφή, η διαθεσιμότητα του λεωφορείου για κάθε τοπική μετακίνηση και εκδρομή καθ' όλη τη διάρκεια του προγράμματος και σε αποκλειστική χρήση της αποστολής, η παροχή πρωινού καθημερινά στο ξενοδοχείο και 3 δείπνων σε συγκεκριμένο τοπικό εστιατόριο στο Στρασβούργο ή σε Ελληνική ταβέρνα, η απευθείας αεροπορική μετάβαση των μελών της αποστολής **EUROSCOLA** προς και η επιστροφή τους από τον προορισμό του προγράμματος χωρίς ενδιάμεσους σταθμούς με πτήσεις της **AEGEAN AIRLINES**, οι ώρες των πτήσεων, οι οποίες εξυπηρετούν την ασφαλή και έγκαιρη μετακίνηση της αποστολής προς και από το προορισμό της, η συμμετοχή στην αποστολή έμπειρου αρχηγού-συνοδού ως εκπροσώπου του συγκεκριμένου τουριστικού πρακτορείου, για την αντιμετώπιση οποιουδήποτε προβλήματος κατά τη διάρκεια του ταξιδιού, η παροχή επίσημου ξεναγού για τη ξενάγηση στην πόλη του Στρασβούργου και η παρεχόμενη επαγγελματική ασφάλιση αστικής ευθύνης.

Η επιτροπή αποφάσισε, επίσης, να εξουσιοδοτήσει τον κ. Γιαννόπουλο Κωνσταντίνο, Περιφερειακό Δ/ντή Π/θμιας και Δ/θμιας Εκπ/σης Δυτικής Ελλάδας και Πρόεδρο της επιτροπής να προχωρήσει τη διαδικασία σχετικά με τη σύμβαση ανάθεσης για τη διοργάνωση της μετακίνησης.

Για τους ανωτέρω λόγους συντάσσεται και υπογράφεται το παρόν πρακτικό, ως ακολούθως:

Ο Πρόεδρος

Γιαννόπουλος Κωνσταντίνος

Τα μέλη

Κυζίλου Όλγα

Χριστοπούλου Π. Σοφία

Αλεξανδρίδου Ειρήνη

Σκιαδαρέση Μαριάννα